

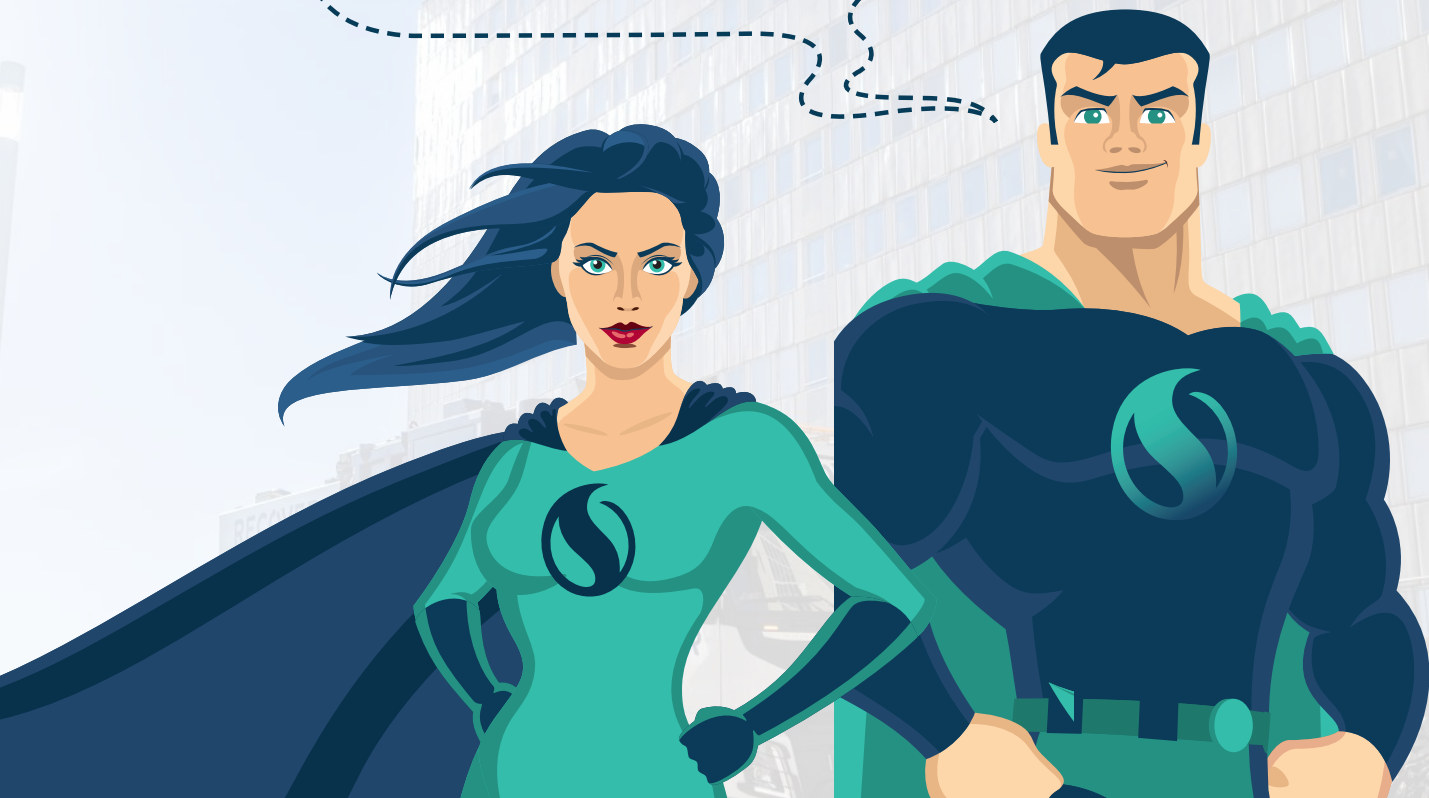

# SERWENT

*- En ledande kraft inom  
vatten och avlopp!*



**STAMPSPOLNING**



**RÖRINSPEKTION**



**RÖRINFODRING**



**BOSTADSRÄTTS-  
FÖRENINGAR**



**SPOLJOUR**



**ADR-TJÄNSTER**

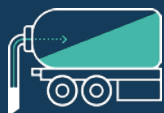

**TORRSUG &  
GRÄVSUG**



**SLAMSUGNING**



**CONTAINER**

# VI FINNS ALLTID DÄR

## KONTAKT

### Gävle:

Mail: [order.gavle@serwent.se](mailto:order.gavle@serwent.se)

Tel: 010-143 05 51

### Göteborg:

Mail: [order.goteborg@serwent.se](mailto:order.goteborg@serwent.se)

Tel: 010-143 05 15

### Stockholm:

Mail: [order.stockholm@serwent.se](mailto:order.stockholm@serwent.se)

Tel: 010-143 00 93

### Uppsala:

Mail: [order.uppsala@serwent.se](mailto:order.uppsala@serwent.se)

Tel: 010-143 00 01

### Västmanlands-, Södermanlands- eller Närke Län:

Mail: [order.malardalen@serwent.se](mailto:order.malardalen@serwent.se)

Tel: 010-143 00 95

[www.serwent.se](http://www.serwent.se)



Du når vår växel dygnet runt, alla dagar på året.



**TELEFON: 0771 - 103 500**

Vill du komma i kontakt med en specifik person?  
Detaljerade kontaktuppgifter finns på vår hemsida.



**RÖRINSPEKTION**



**RÖRINFODRING**



**SPOLJOUR**



**ADR-TJÄNSTER**



**SLAMSUGNING**



**CONTAINER**



**SERWENT**

# VATTEN & AVLOPP

Vi erbjuder ett brett utbud av tjänster inom vatten och avlopp, inklusive avloppsrensning, stamspolning, rörinspektion, fräsning och spolning. Vårt erfarna team är dedikerat till att säkerställa att ditt vatten- och avloppssystem fungerar smidigt och effektivt.

## Avloppsrensning

Akut stopp i avloppet? Serwents jour står redo att lösa alla typer av stopp i avloppen – dygnet runt. Med professionella verktyg och engagerade medarbetare med stor erfarenhet får du snabb hjälp med avloppsspolning – utan väntetid. Serwent helhetsansvar bygger på att vi har allt inhouse vilket garanterar jämn, hög kompetens, bra jouravtal och många spolbilar i tjänst.

## Är avloppsröret skadat?

Om avloppsröret är skadat eller igensatt kan vattnet inte passera genom rören. Du hör då istället ett bubblande och kluckande ljud. Innan vattnet börjar stiga upp ur avloppet är det dags att rensa avloppet ordentligt. Om det inte hjälper att rensa är en avloppsspolning ett bra alternativ.

## Akuta stopp

Ingen uppskattar ett akut avloppsstopp som dessutom sker under kvällstid eller helg. Just därför har vi jour och är redo att hjälpa dig dygnet runt, veckans alla dagar, året om. och dess orsaker kan vara många. Kontakta oss omedelbart när olyckan inträffar, eller när du märker att vattnet inte rinner undan som det ska. Ju snabbare vi kan hjälpa till att åtgärda problemet, desto mindre risk för omfattande och kostsamma skador på din fastighet.



## När är det lämpligt att kontrollera avloppet?

- Din fastighet är byggd 1975 eller tidigare.
- Du är orolig över ditt avlopps skick.
- Du upplever stopp, obehagliga lukter eller märkliga ljud.
- Du vill undvika eventuella vattenskador.
- Du vill undersöka möjligheten att välja relining som alternativ.
- Du strävar efter att bevara din bostad i utmärkt skick för framtiden.

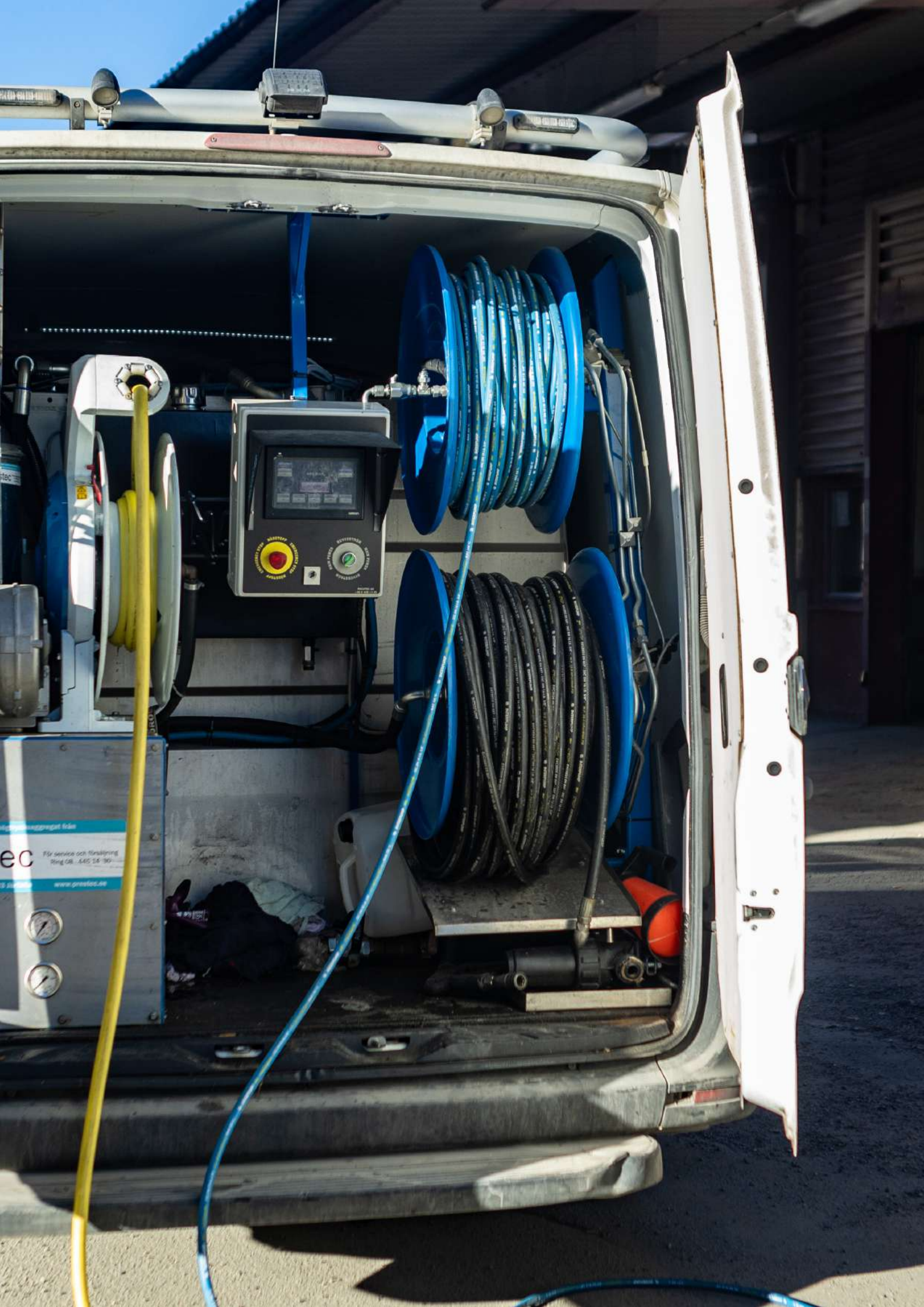

...aggat från  
ec  
För service och försäkring  
Ring 08 - 445 14 30  
www.prestec.se

STOPP  
START  
KONTROLL  
KONTROLL

# STAMSPOLNING

Alla rör i fastigheter och mark har en viss livslängd. Rätt skötsel och löpande underhåll som regelbunden stamspolning och rensning förlänger den livslängden avsevärt. Serwent utför effektiv stamspolning för alla typer av fastigheter – ett smart, miljövänligt och hållbart sätt att öka livslängden på avloppssystemet. Och du, kostnaden är inte alls så hög som de flesta tror. Det är en bra investering i både tid och pengar. Ring oss idag så får du prispförslag och mer information!

## Öka livslängden på avloppssystemet

Alla fastigheter måste någon gång genomföra ett byte av avloppsstammarna, en dyr åtgärd som du kan förebygga med regelbundet underhåll. Vi utför effektiv stamspolning för alla typer av fastigheter – ett smart, miljövänligt och hållbart sätt att öka livslängden på avloppssystemet. Vi är noga med att spola alla stammar och grenar, och arbetar alltid enligt branschbestämmelser för rätt utförande och gällande garantier.

## Vad är stamspolning?

Att få stopp i avloppen i badrum, kök eller tvättstuga händer lite då och då. För det mesta kan problemet lösas genom att man rensar avloppet under diskhon eller i duschen. Men om det ofta blir stopp i avloppsstammarna i huset, eller om vattnet verkar rinna ut långsamt i avloppen kan stamspolning vara lösningen. Stamspolning är den enklaste och effektivaste typen av avloppsrensning i villor, flerbostadshus och kontorsfastigheter.

## Hur ofta behövs stamspolning?

Regelbunden stamspolning bidrar till att avloppssystemet fungerar problemfritt så länge som möjligt, vilket innebär att du sparar pengar långsiktigt. Hur ofta du behöver genomföra en stamspolning beror på vilken typ av rör du har, hur rör och ledningar är lagda, hur avloppen används och hur hela systemet har skötts genom åren. Se till att stamspola vart tredje till femte år, så förebygger du problem.

## Stamspolning för flerbostadshus och kontorsfastigheter

Antalet lägenheter som vi hinner med per dag beror på omständigheterna. Vi tar hand om hela processen, inklusive information till fastighetens boende och insamling av nycklar.

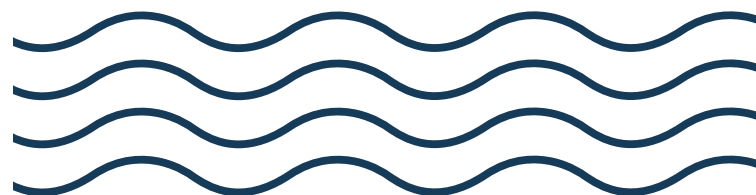

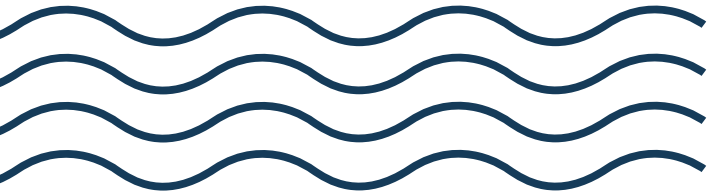

## Hur går en stamspolning till?

När vi gör en komplett stamspolning spolrar vi samtliga spillvattenledningar som ansluter på samma system. Det är viktigt att spola igenom hela systemet, annars är risken att det snabbt blir stopp igen. Fastighetens vatten eller avlopp behöver inte stängas av. Arbetet utförs skonsamt och effektivt genom att hett vatten spolras genom rören med ett anpassat tryck på 100-400 bar.

En stamspolning börjar med att vi spolrar rören från bottenplan eller källaren, ut till anslutningen i gatan. För att komma åt rören används de rensluckor som normalt ska finnas i husgrunden. Om din fastighet saknar rensluckor kan vi ta upp hål och montera rensluckor inför stamspolningen.

När rören ut till gatan är spolade och fria från avlagringar och smuts arbetar vi oss uppåt i huset och fortsätter spolningen genom alla avloppsgrenar. Slutresultatet är att hela avloppsnätet är genomspolat och rent från avlagringar och proppar. När stamspolningen är färdig lämnar vi givetvis funktionsgaranti på avloppssystemet.

## Stamspolning i villor och radhus

Från spolbilen drar vi in en slang och ansluter den till avloppet genom tvättställ, golvbrunnar eller exempelvis en renslucka. Slangen har ett särskilt munstycke som drar sig genom systemet och spolrar rent det inifrån.

## Varför behövs stamspolning?

Dåligt flöde eller stopp i avloppet beror vanligtvis inte på att avloppsstammarna i fastigheten är utslitna. Anledningen är oftast beläggningar av fett inne i rören i kombination med låg varmvattentemperatur, eller att något främmande föremål fastnat.

Rör som är fulla med avlagringar och delvis igensatta ger inte bara problem med långsam avrinning. Om det även kluckar, låter och luktar illa från avloppet trots att vattenlåset är rensat, är det dags för en stamspolning.

Med stamspolning kan du förhindra att avloppsrören sätts igen helt och orsakar översvämning som leder till kostsamma fuktskador.







**SERWENT**

# RÖRINSPEKTION

Alla rör i fastigheter och mark har en viss livslängd. Rätt skötsel och löpande underhåll som regelbunden stamspolning och rensning förlänger den livslängden avsevärt. Men för att ta reda på rörens skick för att veta när det är dags att renovera eller byta ut ska du låta göra en rörinspektion med kamera. En rörinspektion är också lämplig om du har problem med driften för att ta reda på vad det är som orsakar felet eller som besiktningsverktyg inför eller efter en byggnation eller renovering. Serwent filmar rören från insidan med hjälp av avancerad inspektionsutrustning för att inspektera alla typer av ledningar, både i mark och fastighet. På så sätt upptäcker man sprickor, rörbrott, läckage, förskjutningar och främmande föremål som stenar och inträngande rötter.

## Kvalitativ kamerainspektion av avlopp, rör och markledningar

Med hjälp av inbyggd radiosändare kan ledningar lokaliseras och kartläggas ovanför mark/golv. Befintliga ritningar kan då uppdateras enkelt och noggrant. Dokumentationen lagras både digitalt och i pappersform, och filmerna arkiveras digitalt. Med oss som partner får du en besiktning av rörens kondition utförd enligt T25, vilket är den högsta branschstandarden och inkluderar även all dokumentation som hjälp till att skapa färdigt offertunderlag samt även inför vidare åtgärder.

## Spolning av ledningen innan inspektion

Vid behov spolar vi ledningen som ska inspekteras. På så sätt ser vi rörväggen bättre och kan bedöma ledningens kondition. Vi antecknar dimension, rörtyp, läge och annan relevant information i inspektionsprogrammet. Inspektionsutrustningen mäter även ledningens lutning. När en avvikelse påträffas under en rörinspektion stannas kameran och observationen dokumenteras av operatören. Kamerorna kan rotera 360 grader och har zoom-funktion för att göra

det möjligt att ta detaljrika bilder även i svåra miljöer. Räckvidden är upp till 500 meter från startpunkten.

## Rörinspektion med auktoriserad kvalitetsgaranti – STVF T25, P122.

Vi är utbildade och auktoriserade för utförande av rörinspektioner enligt STVF:s T25 och P122, vilket är en tydligt utformad branschstandard. Det garanterar att du får en korrekt, jämn och uppföljningsbar kvalitet på både utförandet och dokumentationen. Beroende på vilken typ av syfte rörinspektion har, finns specifika krav på kamerautrustning, tillvägagångssätt och dokumentation. Du får rätt och tydligt underlag för att kunna fatta ett snabbt beslut för vidare åtgärder.

## Rörinspektion i mark och fastighet

Att inspektera avloppssystemet visuellt är ofta utmanande och besvärligt. Men genom att använda avancerad rörfilmning kan man snabbt få en klar bild av rörens skick invändigt och exakt lokalisera problemområden. Rörinspektion är en effektiv metod för att tidigt identifiera potentiella problem och därigenom minimera risken för kostsamma akuta stopp och vattenskador.

## Spolning av ledningen innan inspektion

Vid behov spolrar vi ledningen som ska inspekteras. På så sätt ser vi rörväggen bättre och kan bedöma ledningens kondition. Vi antecknar dimension, rörtyp, läge och annan relevant information i inspektionsprogrammet. Inspektionsutrustningen mäter även ledningens lutning. När en avvikelse påträffas under en rörinspektion stannas kameran och observationen dokumenteras av operatören. Kamerorna kan rotera 360

## Rörinspektion används för:

- Felsökning av rör
- Besiktning av rörens funktion eller kondition
- Slutbesiktning av nya eller renoverade rör
- Underhållsarbete för att minimera risken för kostsamma skador
- Återkommande driftstörningar i rör



# RÖRINFODRING

Genom en rörinfodring, som är en "strumpmetod" inom relining, renoverar du befintliga rör i fastigheter och mark. Att renovera med rörinfodring är en tids-, kostnads- och miljöeffektiv lösning där röret restaureras inifrån, vilket innebär minimal åverkan på fastigheten.

## Fördubblad livslängd med rörinfodring

Alla rör i fastigheter och mark har en viss livslängd. Rätt skötsel och löpande underhåll som regelbunden stamspolning och rensning förlänger den livslängden avsevärt. Men du kan i princip fördubbla livslängden genom att göra en rörinfodring.

När ett rörsystem inte längre fungerar som det ska – trots bra underhåll – då blir det återkommande stopp i avloppet eller läckor som kan orsaka stora vattenskador. Rören är gamla och det är antingen dags för stambyte eller renovering av de gamla. Inom relining finns flera olika metoder. Vår metod kallas strumpmetoden vilket har fördelen att det skapar ett garanterat tätt och helt självbärande system där de gamla rören i praktiken skulle kunna tas bort efter infodringen har härdats. Det gör man förstås inte eftersom det är just det som är hela poängen – vid en rörinfodring slipper man både avfall och transport av detta.

## Bo kvar hemma vid rörinfodring i villa eller lägenhet

Att göra en rörinfodring istället för ett fullskaligt stambyte är kostnadseffektivt, smidigare och mycket snabbare. Det är knappt jämförbart hur lite det påverkar de boende i fastigheten än när hela stammarna ska bytas ut. De boende behöver inte flytta under tiden renoveringen. Om behov finns av extra toalett och dusch under renoveringen

så hjälper vi självklart till även med det. Vi tar helhetsansvar för uppdraget; information innan och under renoveringen samt att livet i fastigheten fungerar så smidigt som möjligt.

## Så här går installationen till

1. Operatören filmar de gamla rören för att se deras skick och få en överblick av omfånget av arbetet.
2. Filmen och en sammanställd rapport skickas till kunden.
3. Rören rensas och iordningställs för rörinfodring.
4. Det nya fodret förs in via en specialkonstruerad utrustning.
5. Fodret härdar på några timmar och röret kan därefter användas som vanligt.

## Fördelar mot traditionellt stambyte

1. Mer hållbart & därmed mindre miljöpåverkan.
2. Mer kostnadseffektivt.
3. Mindre påverkan på boende i fastigheten.
4. Mindre tidsåtgång.







SERWENT

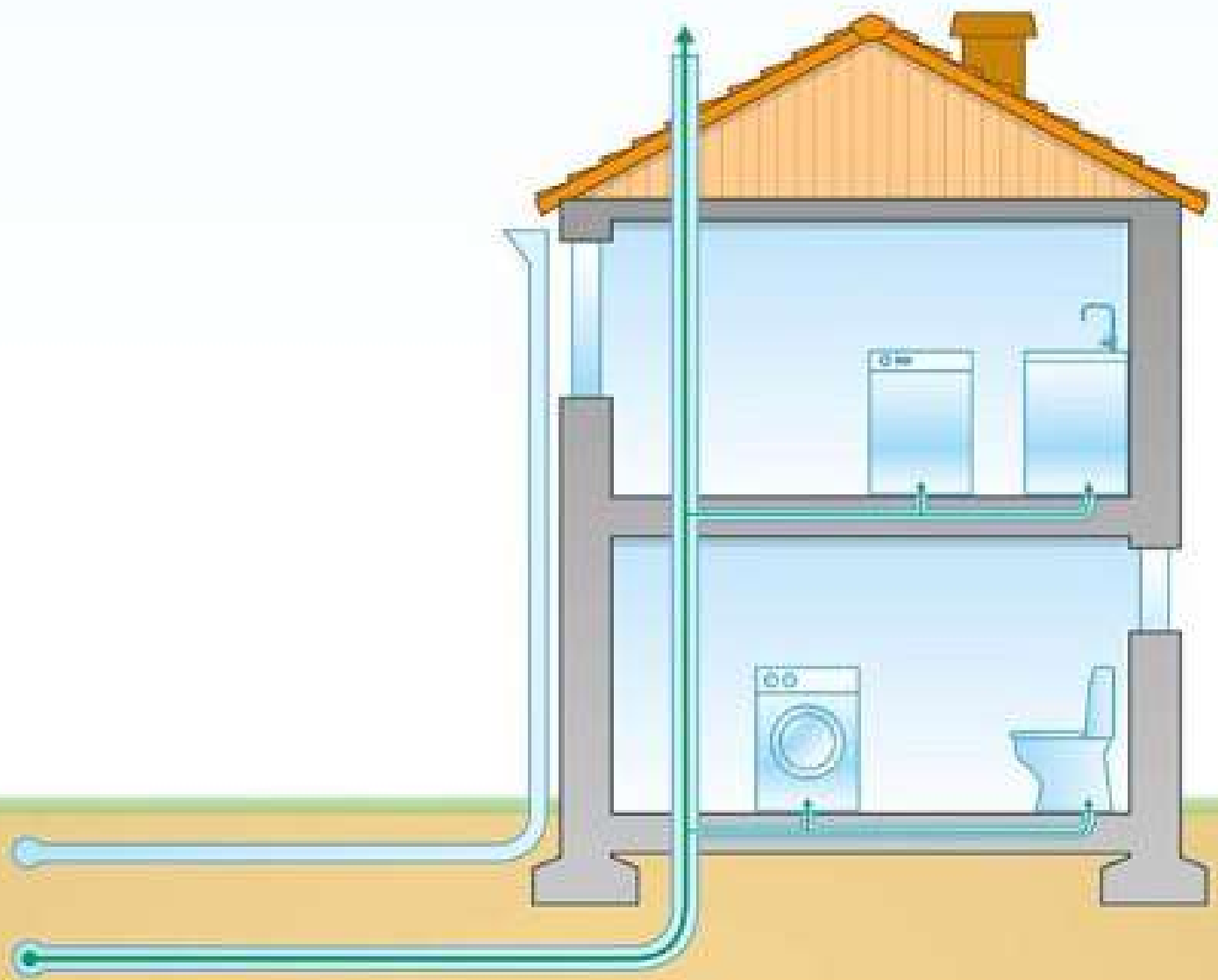

### Strumpa, plast och luft

I nio fall av tio fungerar det att göra en rörinfodring av äldre stammar. De gamla rören används som en slags gjutform och metoden fungerar fint näst intill oavsett hur dåligt skick det är på rören. Ett sömlöst foder som nästan ser ut som en strumpa förs in i de gamla rören via en specialutrustning. Fodret impregneras med epoxy (en slags slitstark plast) och vrängs på plats med hjälp av tryckluftsteknik, vilket ger en garanterat jämn och tät yta. Rören blir homogena på insidan med mjuka övergångar vid förgreningar och böjar, helt utan skarvar och kanter. Vid förgreningar gör vi alltid förstärkningar så att vi kan garantera 100% tät. Fodret härdar på några timmar och sedan kan röret användas som vanligt.

### Rörinfodring av avlopp med självbärande nya rör

Vi arbetar med ett system där självbärande rör monteras inuti det gamla, ofta trasiga, rörsystemet. Avloppsstammens funktion blir återställd, näst intill oavsett hur dåligt skick det är på rören. Rörsystemet blir helt fritt från skarvar och får en hållbarhet motsvarande nya plaströr.

### Rörpejling

Även om man har tillgång till ritningar kan det vara svårt att hitta rören. Med hjälp av sonder och olika mätinstrument lokaliserar vi rördragningar och anslutningar. Tillsammans ger rörpejling och rörspektion exakt information om var påstick finns samt hur systemet är uppbyggt.



**SERWENT**

DÖRR OCH FÖNSTER  
010-143 00 83  
serwent.se

- Stämpelpolis
- Avloppsanläggning
- Rörinfodring
- Rörinspektion

- Torrgrävsug
- Stamsugning
- Vattenrening
- ADR-Tjänster

6503

**SERWENT**

CHT 22C



# BOSTADSRÄTTSFÖRENINGAR

## Spoljour, stamspolning, rörinspektion, rörfodring & torrsugning

Det är inte alltid helt lätt var man som bostadsrättsförening ska vända sig när det gäller underhåll av stammar och avlopp. Hos Serwent får du hjälp med alla frågor rörande vatten och avlopp såsom spolningar, rörinspektioner och rörfodringar samt all renoveringsplanering och löpande underhåll. Allt för att underlätta vardagen för dig som bostadsrättsförening och fastighetsägare.

Om föreningen tecknar ett kostnadsfritt jouravtal så säkrar ni att varje ny styrelse även i framtiden vet vem de ska vända sig till för frågor om vatten och avlopp – i akuta situationer eller planerade renoveringar. Serwent håller dessutom i all dokumentation, som dessutom sparas digitalt för föreningens räkning och flaggar upp för kommande stamspolning i rätt tid.

## SPOLJOUR

### Prioriterad hjälp när olyckan är framme

Anslut din bostadsrättsförening kostnadsfritt till ett jouravtal hos Serwent. Du får snabb och framförallt prioriterad hjälp vid till exempel en vattenläcka eller stopp i avloppen.

- Inga månadsavgifter eller anslutningsavgifter
- Ni får rätt att felanmäla dygnet runt, året runt
- Ni blir en prioriterad kund
- Ni får en kontaktperson hos oss
- Ni får fastigheten uppmärkt
- Vi sparar föreningens dokumentation digitalt.

I våra kostnadsfria spoljouravtal ingår vår tjänst Brf support, som erbjuder back upp för föreningens viktiga dokument i vårt digitala arkiv kopplat till föreningens kundnummer.

Detta innebär att Serwent blir en extra support som hjälper er med hanteringen av digitala dokument kopplat till styrelsen och föreningens arbeten. I support funktionen hjälper vi även föreningen med konsultation och schemaläggning över framtida underhåll av era avlopp. Denna tjänst förenklar en styrelses arbete avsevärt och underlättar för nya styrelsemedlemmar att hitta handlingar och underhållsplaner.



# ADR-TJÄNSTER

## Cisternkontroll, farligt avfall, bensinslam oljeavskiljare & tungmetallsavskiljare

Serwent fungerar som en rikstäckande samlingstjänst med rätt kunskap, rätt fordonsflotta och rätt auktorisering. Till våra utbildade chaufförer av ADR-anpassade lastbilar kan du tryggt lämna över transporten av olika typer av miljöfarligt avfall och kemiska produkter - säkert och effektivt. Vi är en av Länsstyrelsen godkänd leverantör och har de ackrediteringar som säkerställer att arbetet blir utfört enligt lagar och krav.

## Tömning av oljeavskiljare och tvättrännor.

Slam och olja från oljeavskiljare räknas som farligt avfall. Det innebär att tömning och transport endast får utföras av entreprenör som har giltigt tillstånd, utfärdat av länsstyrelsen, för detta (26 och 30 §§ avfallsförordningen). Det är du som verksamhetsutövare som är ansvarig för att låta kontrollera oljeavskiljaren regelbundet för att säkra oljeavskiljarens funktion.

Om du skapar och följer väl fungerande rutiner säkerställer du att oljeavskiljaren fungerar som den ska och att skadliga ämnen inte släpps ut. Med bra rutiner har du även koll på oljeavskiljarens funktion. Olika kommuner kan ha olika krav på tömningsintervaller som normalt ligger på 1 -2 gånger per år. Larmet är en absolut sista varning och egentligen ofta redan för sent.

Tömning av oljeavskiljaren måste ske regelbundet för att undvika att oljeskiktet blir för tjockt och för att sedimenterat slam inte ska kunna hindra flödet. Enligt SS-EN 858-2 ska oljeavskiljaren tömmas då hälften av slamvolymen är fylld, eller då oljan uppgår till 80% av lagringskapaciteten.

Serwent kan automatisera hela skötselprocessen och ta helhetsansvaret för att din oljeavskiljare ska fungera korrekt, år efter år. Förutom tömningar, femårskontroller och vattenprovtagning tar vi även hand om koalescensfilter och larm, och ser till att dessa mår bra och byts ut när det behövs. Allt vi genomför dokumenteras och sparas, och behöver du vid något tillfälle etablera kontakt med myndigheter hjälper vi gärna till även med det. Vi är pålästa och har god erfarenhet av vad som gäller. Som ett oljat maskineri ska fungera, helt enkelt.

### Vi erbjuder följande:

Underhållskontroll av oljeavskiljare, inklusive dokumentation.

5-års SWEDAC ackrediterad besiktning, för att säkerställa att anläggningen uppfyller ställda krav enligt SS EN 858-2.

Vattenprovtagning för att säkerställa att verksamheten håller sig inom ramen för tillsynsmyndighetens ställda krav.

Rengöring och kontroll av tungmetallavskiljare med vår spoluströmning för hydro 1000-5000.



# TORRSUG & GRÄVSUG

## Suger & tömmer, ombyggnad & renovering eller blås ut med vakuumsug

Torrsugning är ett smidigt sätt att tömma eller fylla kryppgrunder, vindar och andra utrymmen där det är svårt att komma åt. Genom torrsugning flyttar du material effektivt – och framförallt dammfritt! Ordet torrsugning är något missvisande; ordet "torr" eftersom maskinen kan suga i princip vad som helst, så även blöta material. Och ordet "sugning" eftersom maskinen både kan suga in och blåsa ut olika material. Kontakta oss med ditt problem så hittar vi den bästa lösningen för just dig.

## Torrsugning / Vakuumsugning

Torrsugning görs med en teknik som kan liknas vid en jättestor dammsugare. Vi utför sugning och tömning av material som sågspån, lösull, singel eller sand. Vi har utrustning för att suga rent i alla slags utrymmen, från omfattande industrirengöring till källaren i villan. Inget jobb är för litet eller stort, vi hjälper dig! I industrin kan torrsugning vara lämplig vid rengöring av brännugnar, traverser och bandgångar med mera. På renoverings- och tillbyggnadsarbeten är metoden bra vid till exempel sugning av trossbottnar eller för att avlägsna taksingel.

## Grävsug / Vakuumschaktning

Vakuumschaktning med grävsug är ett mycket säkert och skonsamt sätt att frilägga trädrötter, rör i mark samt grävning runt kablar och mycket annat. En grävsug är ett detaljinstrument som med finlirande teknik suger upp markmassorna istället för en mer traditionell grävning. Serwent har lång erfarenhet av alla typer av arbeten och tar hela ansvaret för planering, genomförande och bortforsling. Kontakta oss så guidar vi dig fram till rätt lösning och kartlägger vilka metoder och verktyg som behövs för just ditt problem.



**SERWENT**



- Stampsugning
- Avloppsrensning
- Rörinfodring
- Rörinspektion
- Torr/grävsug
- Slamsugning
- Vattenrening
- ADR-Tjänster



JOUR DYGNET RUNT  
010-143 00 93  
serwent.se

- Stampsugning
- Avloppsrensning
- Rörinfodring
- Rörinspektion
- Torr/grävsug
- Slamsugning
- Vattenrening
- ADR-Tjänster

CHT 22C

# SLAMSUGNING

## Slambrunnar & fettavskiljare

Serwent hanterar allt från slambrunnstömning till tömning av fettavskiljare åt restauranger och gatukök. Vi utför också slamsugning på kommunala uppdrag. Vi besiktigar fettavskiljare och utför kontroller vid tömningar för att du som kund ska känna trygghet i att en god funktion uppnås. Vi schemalägger även tömningarna med rätt intervall så att du som kund kan överlåta till oss att sköta allt underhåll av fettavskiljaren.

## Dagvattenbrunnsunderhåll inför våren - minska risken för översvämningar

Tänk på att tömma era dagvattenbrunnar inför våren och minska risken för igensättning av ledningssystemen, rekommenderas att göras två gånger per år, vår och höst för att säkerställa god funktion och slippa översvämningar

# CONTAINER / KRANTJÄNSTER

## Containers, storsäck, kärl, renare bygge, hyra container.

Vår fordonspark är omfattande och vi kan idag erbjuda containerservice i form av såväl avfalls-, sedimenterings-, lift- och lastväxlarcontainrar som förråds- och specialcontainers. Med våra kranbilar och lastmaskiner hjälper vi dig med att transportera allt från arbetsbodarna och WC-bodarna till grävmaskiner och andra tunga gods. Vi utför containertransporter med lastväxlare och liftdumper. Till lastväxlarna har vi även släp för en eller två containrar. Vi utför även poolfyllningar.

Storsäckar och kärl är smidiga att använda och underlättar avfallssortering på plats eller då utrymmet begränsar användningen av containers. Kärl kan du använda när du behöver samla upp mindre mängder avfall eller vid trängre utrymmen.





# VATTENRENING

## Färskvatten, vattencontainer, poolfyllning

Vi har tankar från 600 L till 13000L, trycksatt med rening eller självtryck med tappkran. Vi har även Isolerad och uppvärmd vattencontainer med 10 kbm trycksatt vatten med rening (filter och UV-ljus) för att säkerställa vattenkvalitén. Dessa kan kopplas upp mot byggbodas eller fastigheter och är utrustade med larm för att minimera risken att vattnet tar slut. Det går även att schemalägga påfyllningar och koppla ihop flera tankar om det krävs större volymer. Utöver det så har vi lösa pumpenheter som även dem har rening med filter och UV-ljus som kan kopplas till alla tankar.

Vi hjälper dig att fylla poolen - ser vi till att din pool, spabad eller swimbad fylls med vatten på ett snabbt, smidigt och enkelt sätt! Vårt engagerade team ser till att din pool fylls inför den härliga sommarsäsongen.

## Vattenrening, marksanering & sedimenteringscontainers

För rening av vatten, där utmaningen omfattar partiklar och partikelbundna föroreningar, erbjuder vi smidiga lösningar som inkluderar allt från fällning och flockning till sedimentcontainers och enkelt skötta lamellavskiljare. Vi designar system för alla typer av kapaciteter, från låga till höga flöden.

Inför etablering behövs en lämplig yta för uppställning av utrustningen med tillgång till el i det fall vintersäkring behövs. Beroende på kvaliteten på inkommande vatten behöver lamellavskiljaren olika mycket kontroll och skötsel. Vid normalbelastat vatten är en tömningsfrekvens av 2-4 veckor normalt. Vid perioder av grumligt vatten med mycket partiklar kan veckovis tömning behövas. Tömning utförs med hjälp av sugbil.



**SERWENT**

# SÄKERHET, MILJÖ & HÅLLBARHET

Serwent har en lång erfarenhet från branschen och grundades 1996. Företaget erbjuder ett brett utbud av tjänster med huvudfokus på vatten & avloppstjänster. Bolaget levererar sina tjänster till en bred kundbas som fastighetsbolag, bostadsrättsföreningar, kommuner, byggföretag och privatpersoner.

Serwent AB är en del av Serwent Group, en ledande kraft inom vatten- och avloppsindustrin. Serwent Group samlar åtta framstående företag under en enhetlig plattform och befäster därmed sin position som den näst största aktören inom sektorn för underhåll av underjordisk infrastruktur ("UIM") i Skandinavien. Serwent Group har över 500 anställda i Sverige, Norge och Danmark.

## Vår hållbarhetsstrategi

Vår hållbarhetsstrategi består av 3 delar med ambitionen att 1. Vi gör ingen skada 2. Vi skapar inget avfall 3. Vi genererar inga utsläpp. Vårt säkerhetsarbete är företagets främsta prioritet och består av många olika delar. Vår självklara ambition är att ingen ska behöva skada sig på jobbet. Vi arbetar systematiskt med att proaktivt förebygga och minska olyckor genom riskobservationer, riskbedömningar, skyddsronder och utbildning.

Vi klimatkompenserar våra bränsleutsläpp i samarbete med en extern part. Vår ambition är att det avfall vi genererar ska kunna återvinnas samt att minska utsläpp av koldioxid genom bland annat användning av grön el, biogas och HVO som drivmedel i våra tunga fordon.

Serwent AB är miljö- och kvalitetscertifierade enligt ISO 9001:2015, ISO 14001:2015 och ISO 45001.

## Ackreditering och tillstånd

Serwent är av SWEDAC ett ackrediterat kontrollorgan. Detta innebär att vi innehar erforderlig kompetens för utförandet av cisternkontroller, 5-års och 6-månads underhålls kontroll av oljeavskiljarsystem enl. SS EN 858 - 1 & 2. Vi på Serwent har även en SWEDAC ackreditering för fettavskiljare enl. SS EN - 1825.

Serwent har tillstånd för att transportera farligt avfall och är medlemmar i STVF (Sveriges TV-inspektionsföretags Förening) och anslutna till ID06.



GESTO

 SERWENT

 SERWENT

datek datek



**STAMSPOLNING**



**RÖRINSPEKTION**



**RÖRINFODRING**



**BOSTADSRÄTTSFÖRENINGAR**



**SPOLJOUR**



**ADR-TJÄNSTER**



**TORRSUG &  
GRÄVSUG**



**SLAMSUGNING**



**CONTAINER**



**Telefon: 0771 - 103 500**  
**[www.serwent.se](http://www.serwent.se)**